コナミ株式会社

〒105 東京都港区虎ノ門4-3-1 TEL03-3432-5526㈹
〒530 大阪市北区梅田1-11-4 TEL06-456- 4567㈹
〒060 札幌市中央区北1条西5-2-9 TEL011-232-3778㈹
〒810 福岡市中央区天神2-8-30 TEL092-715-2367㈹

© 1992 KONAMI All rights reserved.
ファミリー コンピュータ・ファミコンは任天堂の商標です。

KONAMI®

ファミリー コンピュータ™

遊び方

RV051

TINY TOON Adventures 2

モンタナランドへようこそ

タイニー・トゥーン アドベンチャーズ

The TINY TOON ADVENTURES name, characters, character names and all related indicia are trademarks of Warner Bros. ©1992.

このたびは、コナミの「TINY TOON Adventures 2 モンタナランドへようこそ」を、お買い上げいただきまして、誠にありがとうございます。プレイされる前にこの説明書をお読みいただきますと、より一層楽しく遊べます。正しい使用法でご愛用ください。

TINY TOON Adventures 2

モンタナランドへようこそ

もくじ

ストーリー……3
遊び方……5
ゲームの始め方……7
画面の説明……9
登場キャラクター、モンタナランドの紹介と……10
コントロール方法……10
敵キャラクター……21

★★★ ストーリー ★★★

人気アニメのタイニー・トゥーン アドベンチャーズ。“アクミ エイカーズ”を舞台にした、主役のバスター・バニーと、その仲間達が活躍するアニメです。

ある日、町のはずれに突然巨大な遊園地ができあがった。町中がその話題でもちきりの中、バスターの家に一通の匿名の手紙が送られてきた…。

やあ、バスター。もうすぐ俺様の遊園地が開園することになる。
そこでお前を招待してやる。仲間も連れて来い。きっとびっくりするぞ!

なぞの大金もちより

いったい誰が招待してくれたんだろう?と気にはしながらも、バスター達はただで遊べるとあって、大喜びで遊園地へ遊びに行ったのである…。

はたして、遊園地でバスター達を待ち受けているのは……!?

★★★ 遊び方 ★★★

★このゲームは１Ｐプレイです。

★ゲームはモンタナランド内にある４つのステージと、モンタナ城ステージの５つのステージに分かれています。

★ゲームをプレイするにはチケットが必要です。ステージによって必要なチケット数は違います。チケットはチケット売り場で、各ステージで得られるポイントと引き替えることができます。（ゲームスタート時は10枚持っています。）
一度プレイしたステージでも、チケットを使えば、何度でも遊べます。

★各ステージは遊び方も、プレイヤーもそれぞれ違い、４ステージはどれでも好きなステージからプレイできます。モンタナ城ステージは、４ステージを全てクリアしてゴールドチケットを４枚、手に入れないとプレイできません。ただし、モンタナ城は一度入ればクリアするまで何度でもプレイすることができます。

★プレイヤーは、ダメージを受けてライフゲージが無くなったり、床の無い所に落ちたり、タイムアップになるとステージクリア失敗となります。
この時、持っているチケット数に応じて続けてプレイするか、他のステージをプレイするか選ぶことができます。チケットが残っていなければゲームオーバーになってしまいます。

★★★ ゲームの始め方 ★★★

タイトル画面でSTARTボタンを押すと、モンタナランドMAP画面に変わります。✚ボタンで1～4ステージの中からプレイするステージを選び、STARTボタンを押します。持っているチケット数によって、プレイできないステージもあるのでプレイできるステージでポイントを上げ、チケットを手に入れてください。

★モンタナランドMAP画面★

★★★ 画面の説明 ★★★

ライフ
LIFE

チケット
TICKET数

スコア
SCORE

ゴールドチケット
G−TICKET数

タイム
TIME

登場キャラクター、モンタナランドの紹介とコントロール方法

■コントローラーの説明

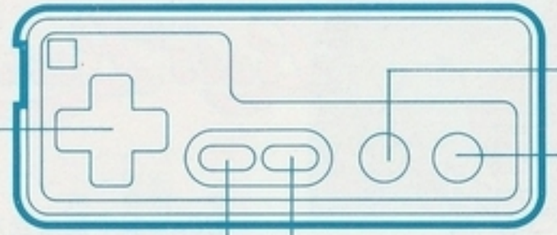

✚ボタン

Ⓑボタン

Ⓐボタン

SELECTボタン

STARTボタン

STARTボタン：ゲーム中に押すとポーズになり、もう一度押すとゲームに戻ります。

SELECTボタン：使用しません。

1ステージ ジェットコースター 4チケット

バブス・バニー

Babs Bunny

敵の攻撃や罠に当たるとダメージを受けます。バブスは攻撃できません。敵の攻撃をタイミング良くかわし、ジェットコースターに乗ったバブスをゴールさせます。

✚ボタン←→：コースター上及びジャンプ中の左右の移動

✚ボタン↓：しゃがむ

Ⓐボタン：ジャンプ

Ⓑボタン：コースター上下反転

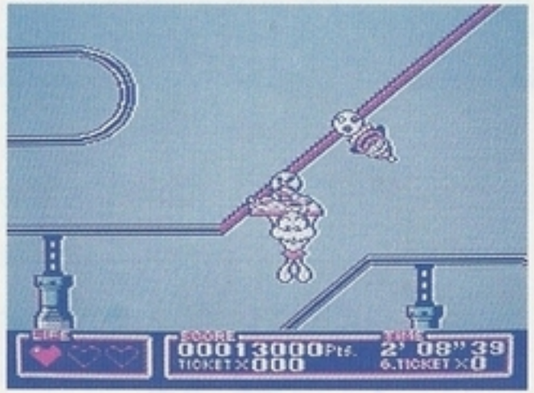

アイテム

ボーナスポイントがもらえます。

2ステージ ショッキングカート 1チケット

ブラッキー・ダック
PLUCKY DUCK

円形のゴーカートに乗り込んだブラッキー・ダックを操作して、敵のゴーカートを穴に落とすとラウンドクリアとなります。ラウンドは全部で3ラウンドあり、穴に落ちると1ダメージです。フロアには、バンパー(跳ね返る)や、滑りにくい床などがあります。

✚ボタン：進行方向と、移動

Ⓐボタン：ダッシュ
押し続けるとパワーゲージが伸びて、離すとダッシュ

Ⓑボタン：ブレーキ

パワーゲージ

アイテム

丸いバンパーに何回か当たるとアイテムが出現します。アイテムを取ると、敵に突き飛ばされにくくなり、敵を突き飛ばし易くなります。(時間制)

3ステージ　汽車　2チケット

ハムトン
HAMTON

走っている汽車の上を、後尾の車両から先頭に向かって走るハムトン。目指すは機関車で運転している、アーノルド・ザ・ピットブル。彼を倒して、汽車を止めるとステージクリアです。

✚ボタン←→：移動
✚ボタン↓：しゃがむ
Ⓐボタン：ジャンプ
Ⓑボタン：攻撃（お腹アタック）

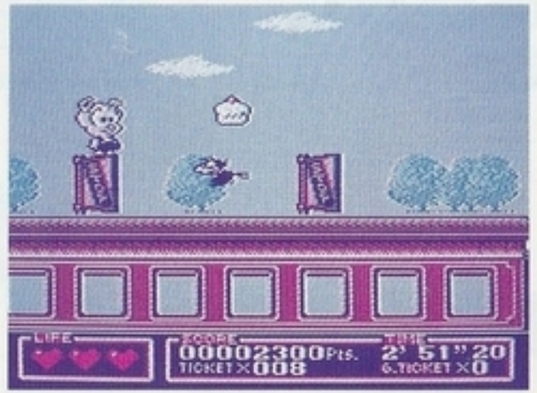

アイテム

ボーナスポイントがもらえます。

4ステージ 急流すべり

3チケット

ファーボール
FURRBALL

激しい水流に任せて流れる丸太に乗ったファーボールをうまく操作して、敵の攻撃や罠をかわしゴールしてください。ファーボールは攻撃できません。

ゴールするとステージクリアとなります。

✚ボタン⬅➡：丸太上、ジャンプ中の左右の移動

✚ボタン⬇：しゃがむ

Ⓐボタン：ジャンプ

Ⓑボタン＋✚ボタン⬅➡：バランスを取る

ジャンプ台では、丸太をジャンプ台と平行にしてうまく飛ぼう！

アイテム

ボーナスポイントがもらえます。

5ステージ モンタナ城

4ゴールドチケット

バスター・バニー

Buster Bunny

城内をモンタナ・マックスの部屋を探しながら進むバスター。城内はいろいろなコースに分れ、それぞれ扉でつながれて大迷路となっています。

✚ボタン⬅➡：移動

✚ボタン⬇：伏せる

Ⓐボタン：ジャンプ

Ⓑボタン：攻撃(後方宙返りキック)

Ⓑボタン＋✚ボタン⬅➡：加速

加速中＋✚ボタン⬇：スライディング

ドアの前で✚ボタン⬆：ドアに入る

アイテム

ライフが、回復します。

★★★ 敵キャラクター ★★★

エルマイラ

Elmyra

動物を心から愛する女の子。
でも、愛し方が普通じゃないので、彼女を見るとみんな逃げ出します。

モンタナ・マックス

MONTANA MAX

お金持ちで意地悪。
バスターのことが大嫌い。

まだまだいっぱい登場するよ!!

使用上の注意

1. カセット交換する時は、必ず電源を切ってください。
2. むやみに電源スイッチをON・OFFしないでください。
3. 精密機器ですので、極端な温度条件下での使用や保管、強いショックを避けてください。
4. 端子部を手で触れたり、水に濡らすなど、汚さないでください。故障の原因になります。
5. シンナー、ベンジン、アルコールなどの揮発油でふかないでください。
6. 使用後はACアダプタをコンセントから必ず抜いてください。
7. テレビ画面から、できるだけ離れてゲームをしてください。
8. ファミリーコンピュータにプロジェクションテレビを接続すると、残像現象（画面焼け）が生じるため接続しないでください。（※スクリーン投影方式のテレビ）
9. 長時間ゲームをする時は、健康のため1時間ないし2時間ごとに10分〜15分の小休止をしてください。

＊シャープのC1ではご使用になれません。

FOR SALE and USE IN JAPAN ONLY
本品の輸出、使用営業及び賃貸を禁じます。